DÜSEN GÖRGEN

Druckluft

Düsen

Pistolen

Werkzeuge

Vorwort

Die Firma Düsen Görgen ist ein Anbieter von hochwertigen Druckluftdüsen, Druckluftpistolen, Zubehör und Pneumatik-Werkzeug.

Jahrelange Erfahrung und ein großes Know-How in diesem Tätigkeitsfeld zeichnen uns aus.

Sie können alle unsere Produkte als Muster anfordern und ausgiebig testen.

Falls Sie nicht das passende Produkt finden, fertigen wir auch individuelle Sonderlösungen für Ihr Unternehmen zu fairen Preisen an.

Wir beraten Sie gerne auch persönlich vor Ort und entwickeln mit Ihnen gemeinsam eine Lösung die optimal auf Ihre Anforderungen zugeschnitten ist.

„Kein Kunde kauft jemals ein Erzeugnis.
Er kauft immer das, was das Erzeugnis für ihn leistet.“

Peter F. Drucker

Inhaltsverzeichnis

Runddüsen 4 - 15

Flachstrahldüsen 16 - 19

Druckluftpistolen 20 - 54

Zubehör 55 - 65

DGR 4

Material:	Edelstahl	
Gewinde:	IG M 3 x 0,35 mm	
Durchmesser:	4 mm	Alle Werte wurden bei 5 Bar gemessen
Länge / Höhe:	9 mm	
Gewicht:	1 g	
Luftverbrauch:	4,6 Nm³/h	
Blaskraft:	110 g	
Lärmpegel:	79 dB	

Blasmuster

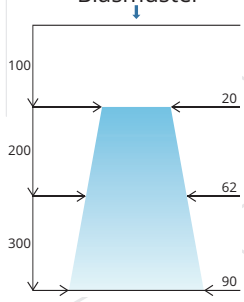

DGR 6

Material:	Edelstahl	
Gewinde:	IG M 5 x 0,5 mm	
Durchmesser:	6 mm	Alle Werte wurden bei 5 Bar gemessen
Länge / Höhe:	12 mm	
Gewicht:	1 g	
Luftverbrauch:	10 Nm³/h	
Blaskraft:	200 g	
Lärmpegel:	80 dB	

Blasmuster

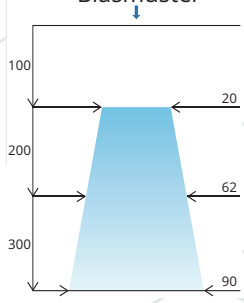

DGR 8 VA

Material:	Edelstahl	
Gewinde:	IG M 7 x 0,75 mm	
Durchmesser:	8 mm	Alle Werte wurden bei 5 Bar gemessen
Länge / Höhe:	16 mm	
Gewicht:	3 g	
Luftverbrauch:	18 Nm³/h	
Blaskraft:	360 g	
Lärmpegel:	83 dB	

Blasmuster

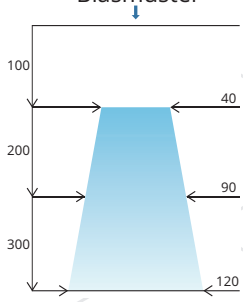

DGR 8 VA P

Material:	Edelstahl	
Gewinde:	IG M 7 x 0,75 mm	
Durchmesser:	8 mm	Alle Werte wurden bei 5 Bar gemessen
Länge / Höhe:	16 mm	
Gewicht:	3 g	
Luftverbrauch:	24 Nm³/h	
Blaskraft:	460 g	
Lärmpegel:	89 dB	

Blasmuster

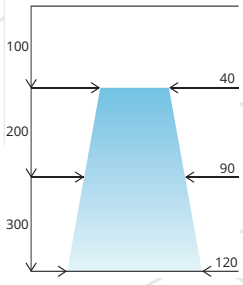

DGR 8 VA O

Material:	Edelstahl	
Gewinde:	IG M 7 x 0,75 mm	
Durchmesser:	8 mm	Alle Werte wurden bei 5 Bar gemessen
Länge / Höhe:	16 mm	
Gewicht:	3 g	
Luftverbrauch:	10 Nm³/h	
Blaskraft:	211 g	
Lärmpegel:	78 dB	

Blasmuster

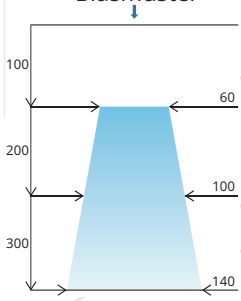

DGR 8 P

Material:	Kunststoff	
Gewinde:	IG M 7 x 0,75 mm	
Durchmesser:	8 mm	Alle Werte wurden bei 5 Bar gemessen
Länge / Höhe:	16 mm	
Gewicht:	0,5 g	
Luftverbrauch:	18 Nm³/h	
Blaskraft:	360 g	
Lärmpegel:	83 dB	

Blasmuster

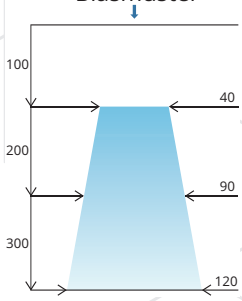

DGR 8 VA B

Material:	Edelstahl	
Gewinde:	IG M 7 x 0,75 mm	
Durchmesser:	8 mm	Alle Werte wurden bei 5 Bar gemessen
Länge / Höhe:	19 mm	
Gewicht:	3 g	
Luftverbrauch:	18 Nm³/h	
Blaskraft:	364 g	
Lärmpegel:	83 dB	

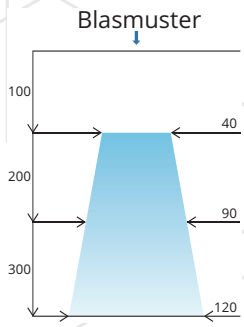

DGR 10

Material:	Edelstahl	
Gewinde:	IG M 8 x 1 mm	
Durchmesser:	10 mm	Alle Werte wurden bei 5 Bar gemessen
Länge / Höhe:	16 mm	
Gewicht:	5 g	
Luftverbrauch:	28 Nm³/h	
Blaskraft:	510 g	
Lärmpegel:	89 dB	

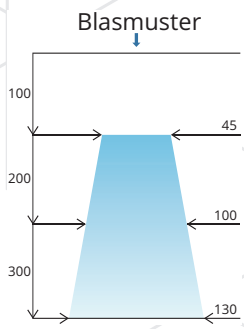

DGR 13

Material:	Edelstahl	
Gewinde:	AG R ¼“	
Durchmesser:	15 mm	Alle Werte wurden bei 5 Bar gemessen
Länge / Höhe:	23 mm	
Gewicht:	13 g	
Luftverbrauch:	18 Nm³/h	
Blaskraft:	430 g	
Lärmpegel:	89 dB	

Blasmuster

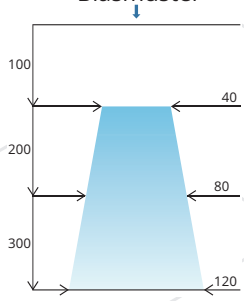

DGR 18 A

Material:	Aluminium	
Gewinde:	IG R ¼“	
Durchmesser:	18 mm	Alle Werte wurden bei 5 Bar gemessen
Länge / Höhe:	29 mm	
Gewicht:	8 g	
Luftverbrauch:	18 Nm³/h	
Blaskraft:	410 g	
Lärmpegel:	81 dB	

Blasmuster

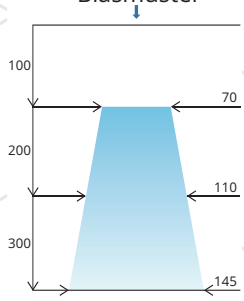

DGR 18 AM

Material:	Aluminium	
Gewinde:	IG R ¼“	
Durchmesser:	18 mm	Alle Werte wurden bei 5 Bar gemessen
Länge / Höhe:	29 mm	
Gewicht:	8 g	
Luftverbrauch:	31 Nm³/h	
Blaskraft:	680 g	
Lärmpegel:	85 dB	

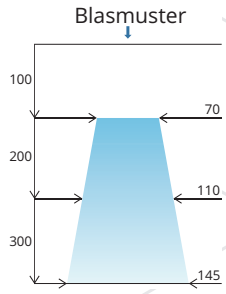

DGR 18 VA

Material:	Edelstahl	
Gewinde:	IG R ¼“	
Durchmesser:	18 mm	Alle Werte wurden bei 5 Bar gemessen
Länge / Höhe:	29 mm	
Gewicht:	23 g	
Luftverbrauch:	18 Nm³/h	
Blaskraft:	410 g	
Lärmpegel:	81 dB	

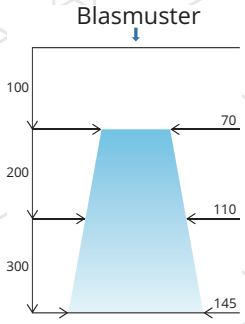

DGR 18 P

Material:	Kunststoff	Alle Werte wurden bei 5 Bar gemessen
Gewinde:	IG R ¼“	
Durchmesser:	18 mm	
Länge / Höhe:	29 mm	
Gewicht:	2 g	
Luftverbrauch:	18 Nm³/h	
Blaskraft:	410 g	
Lärmpegel:	81 dB	

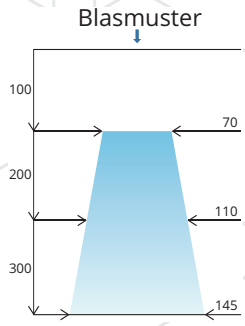

DGR 19

Material:	Edelstahl	Alle Werte wurden bei 5 Bar gemessen
Gewinde:	IG R ¼“	
Durchmesser:	19 mm	
Länge / Höhe:	27 mm	
Gewicht:	28 g	
Luftverbrauch:	44 Nm³/h	
Blaskraft:	920 g	
Lärmpegel:	92 dB	

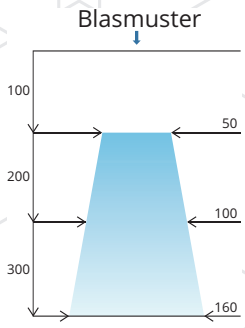

DGR 19 P

Material:	Kunststoff	
Gewinde:	IG R ¼“	
Durchmesser:	19 mm	Alle Werte wurden bei 5 Bar gemessen
Länge / Höhe:	27 mm	
Gewicht:	5 g	
Luftverbrauch:	44 Nm³/h	
Blaskraft:	920 g	
Lärmpegel:	92 dB	

Blasmuster

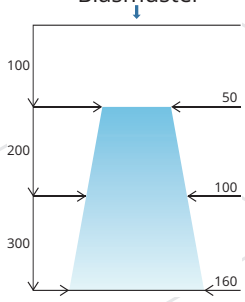

DGR 24

Material:	Edelstahl	
Gewinde:	IG R ½“	
Durchmesser:	24 mm	Alle Werte wurden bei 5 Bar gemessen
Länge / Höhe:	35 mm	
Gewicht:	44 g	
Luftverbrauch:	110 Nm³/h	
Blaskraft:	2400 g	
Lärmpegel:	95 dB	

Blasmuster

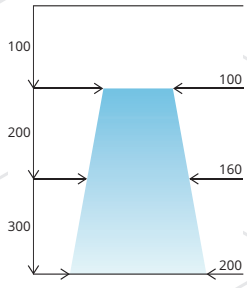

DGR 44

DGR 44

Material:	Edelstahl	Alle Werte wurden bei 5 Bar gemessen
Gewinde:	IG R ¾“	
Durchmesser:	44 mm	
Länge / Höhe:	43 mm	
Gewicht:	226 g	
Luftverbrauch:	210 Nm³/h	
Blaskraft:	3600 g	
Lärmpegel:	100 dB	

DGR 44 7

Material:	Edelstahl	Alle Werte wurden bei 5 Bar gemessen
Gewinde:	IG R ¾“	
Durchmesser:	44 mm	
Länge / Höhe:	43 mm	
Gewicht:	226 g	
Luftverbrauch:	320 Nm³/h	
Blaskraft:	5200 g	
Lärmpegel:	104 dB	

DGR 44 9

Material:	Edelstahl	Alle Werte wurden bei 5 Bar gemessen
Gewinde:	IG R ¾“	
Durchmesser:	44 mm	
Länge / Höhe:	43 mm	
Gewicht:	226 g	
Luftverbrauch:	400 Nm³/h	
Blaskraft:	6400 g	
Lärmpegel:	117 dB	

Blasmuster

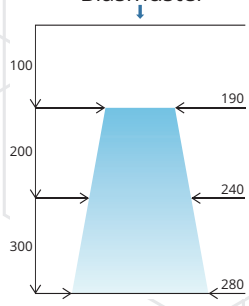

DGR 17 V

Material:	Edelstahl	
Gewinde:	IG R ¼“	
Durchmesser:	18 mm	Alle Werte wurden bei 5 Bar gemessen
Länge / Höhe:	21 mm	
Gewicht:	17 g	
Luftverbrauch:	40 Nm³/h	
Blaskraft:	560 g	
Lärmpegel:	86 dB	

DGR 17 S

Material:	Edelstahl	
Gewinde:	IG R ¼“	
Durchmesser:	18 mm	Alle Werte wurden bei 5 Bar gemessen
Länge / Höhe:	21 mm	
Gewicht:	17 g	
Luftverbrauch:	40 Nm³/h	
Blaskraft:	560 g	
Lärmpegel:	86 dB	

DGR 17 H

Material:	Edelstahl	
Gewinde:	IG R ¼“	
Durchmesser:	18 mm	Alle Werte wurden bei 5 Bar gemessen
Länge / Höhe:	21 mm	
Gewicht:	17 g	
Luftverbrauch:	40 Nm³/h	
Blaskraft:	560 g	
Lärmpegel:	86 dB	

DGL R 300

Material:	Aluminium
Länge:	diverse Längen

Technische Daten zur montierten Runddüse
siehe DGR 18 A Seite 8

Rotationsdüse DG RT

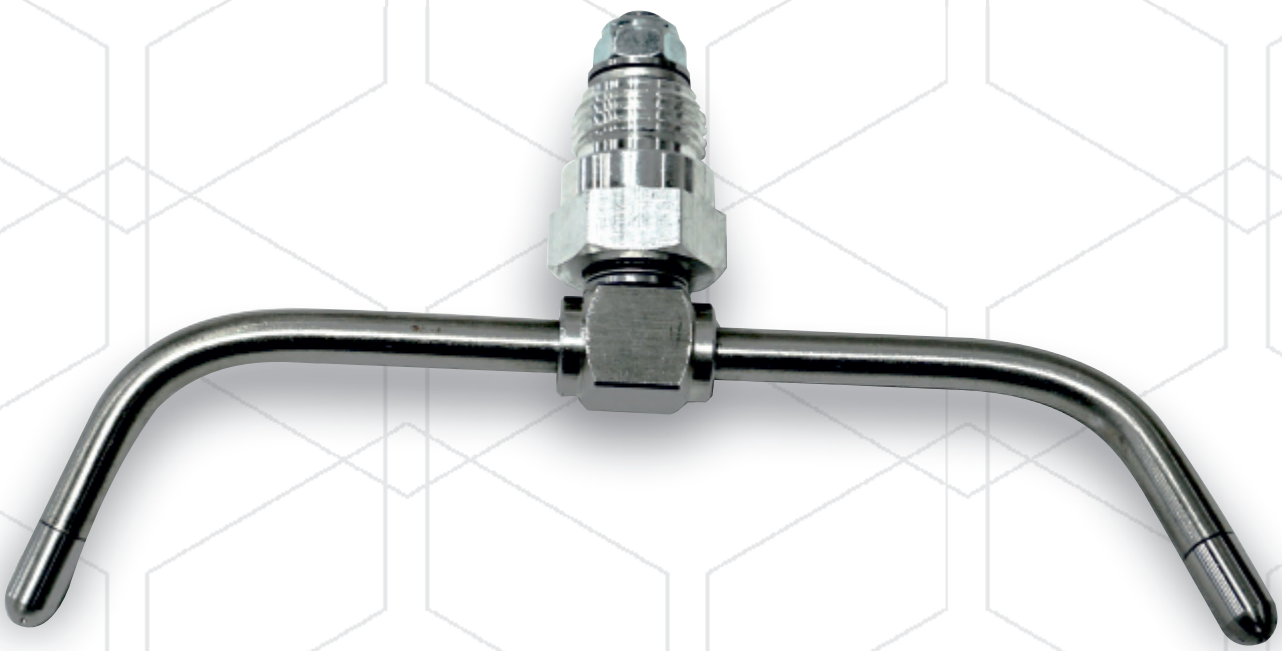

Material:	Stahl, Edelstahl, Aluminium
Anschluss:	AG R ½“
Luftverbrauch:	36 Nm^3/h
Länge / Breite:	Diverse möglich
Blaskraft:	720 g
Lärmpegel:	87 dB

DGF 24

Material:	Edelstahl	Alle Werte wurden bei 5 Bar gemessen
Gewinde:	AG R ⅛“	
max. Breite:	24 mm	
max. Höhe:	13 mm	
max. Länge:	55 mm	
Gewicht:	43 g	
Luftverbrauch:	19 Nm³/h	
Blaskraft:	390 g	
Lärmpegel:	82 dB	

Blasmuster

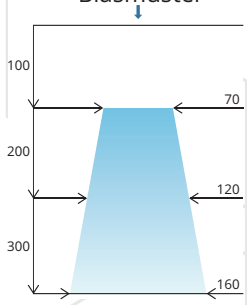

DGW 24

Material:	Edelstahl	Alle Werte wurden bei 5 Bar gemessen
Gewinde:	AG R ⅛“	
max. Breite:	24 mm	
max. Höhe:	21 mm	
max. Länge:	13 mm	
Gewicht:	16 g	
Luftverbrauch:	26 Nm³/h	
Blaskraft:	510 g	
Lärmpegel:	89 dB	

Blasmuster

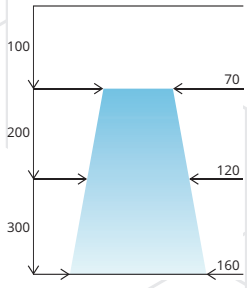

DGF 45 A

Material:	Aluminium	Alle Werte wurden bei 5 Bar gemessen
Gewinde:	AG R ¼“	
max. Breite:	48 mm	
max. Höhe:	14 mm	
max. Länge:	91 mm	
Gewicht:	82 g	
Luftverbrauch:	32 Nm³/h	
Blaskraft:	650 g	
Lärmpegel:	85 dB	

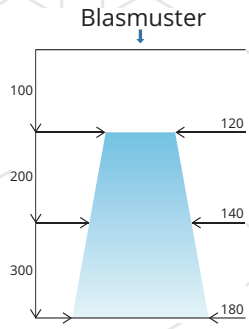

DGF 45 VA

Material:	Edelstahl	Alle Werte wurden bei 5 Bar gemessen
Gewinde:	AG R ¼“	
max. Breite:	50 mm	
max. Höhe:	14 mm	
max. Länge:	90 mm	
Gewicht:	103 g	
Luftverbrauch:	32 Nm³/h	
Blaskraft:	650 g	
Lärmpegel:	85 dB	

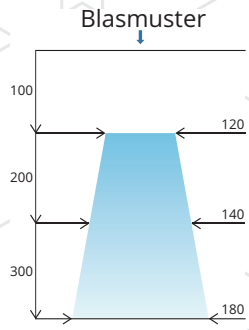

DGF 110

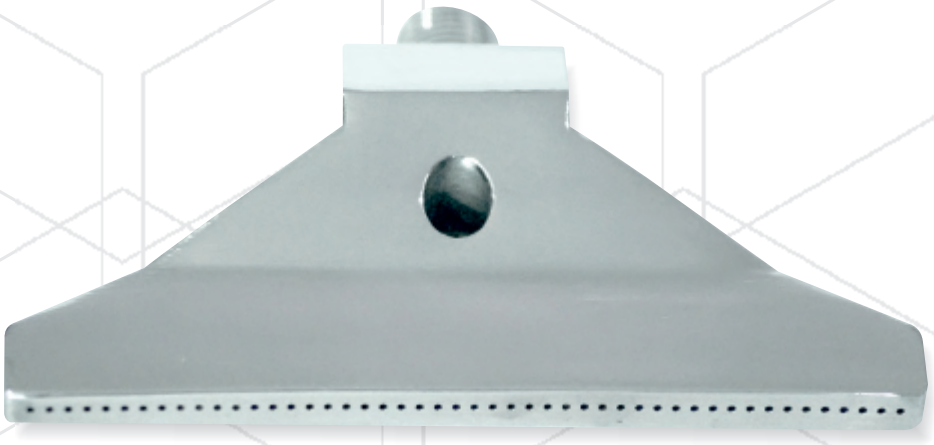

Material:	Edelstahl	
Gewinde:	AG R ¼“	
max. Breite:	110 mm	Alle Werte wurden bei 5 Bar gemessen
max. Höhe:	20 mm	
max. Länge:	63 mm	
Gewicht:	166 g	
Luftverbrauch:	97 Nm³/h	
Blaskraft:	1600 g	
Lärmpegel:	96 dB	

Blasmuster

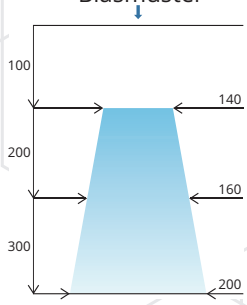

DGL W

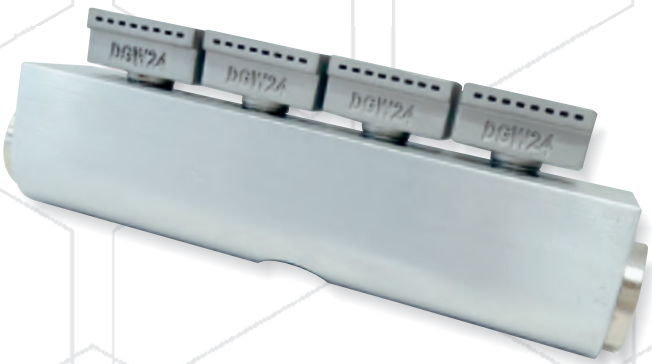

Material:	Aluminium / Edelstahl
Länge:	diverse Längen

Technische Daten zur montierten Winkelflachstrahldüse
siehe DGW 24 Seite 16

DGL F

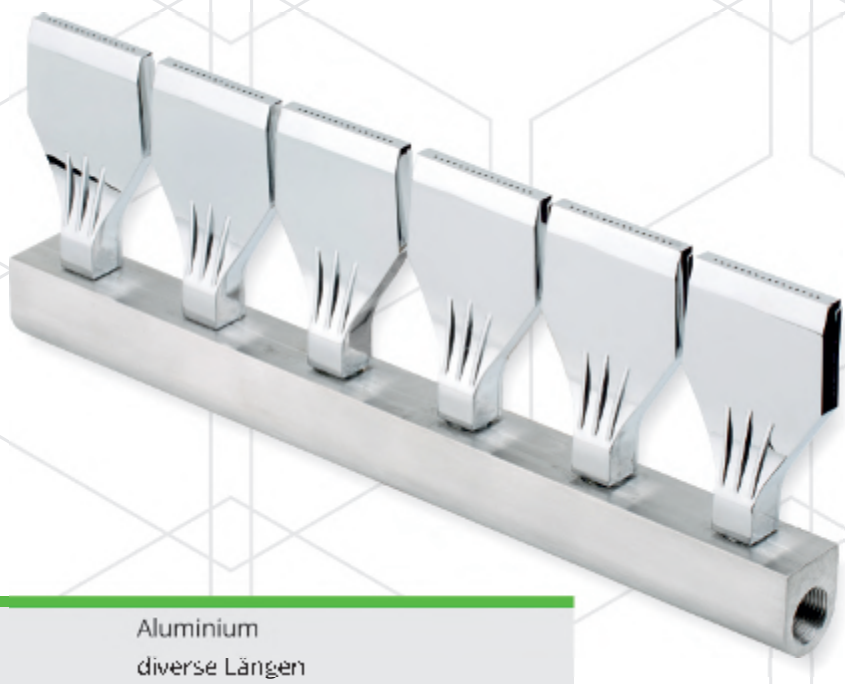

Material:	Aluminium
Länge:	diverse Längen

Technische Daten zur montierten Flachstrahldüse
siehe DGF 45 A Seite 17

DG BP EK 66 100

inkl. DGR 6
(siehe Seite 4)

Blasrohr ø 6 mm in diversen Längen, gerade oder abgewinkelt, erhältlich

Material Griff:	Kunststoff	Alle Werte wurden bei 5 Bar gemessen
Material Düse:	Edelstahl	
Luftverbrauch:	8 Nm³/h	
Blaskraft:	142 g	
Lärmpegel:	80 dB	
Gewicht:	142 g	
Luftanschluss:	IG R ¼“	

DG BP EK 2

inkl. DGR 8 VA
(siehe Seite 5)

Blasrohr ø 8 oder 10 mm in diversen Längen, gerade oder abgewinkelt, erhältlich

Material Griff:	Kunststoff	Alle Werte wurden bei 5 Bar gemessen
Material Düse:	Edelstahl	
Luftverbrauch:	18 Nm³/h	
Blaskraft:	400 g	
Lärmpegel:	82 dB	
Gewicht:	154 g	
Luftanschluss:	IG R ¼“	

DG BP EK 2 B

inkl. DGR 8 VA B
(siehe Seite 7)

Blasrohr ø 8 oder 10 mm in diversen Längen, gerade oder abgewinkelt, erhältlich

Material Griff:	Kunststoff	Alle Werte wurden bei 5 Bar gemessen
Material Düse:	Edelstahl	
Luftverbrauch:	14 Nm³/h	
Blaskraft:	288 g	
Lärmpegel:	81 dB	
Gewicht:	158 g	
Luftanschluss:	IG R / ¼“	

DG BP EK 2 KP

inkl. DGR 8 P
(siehe Seite 6)

Blasrohr ø 8 mm in diversen Längen erhältlich

Material Griff:	Kunststoff	Alle Werte wurden bei 5 Bar gemessen
Material Düse:	Kunststoff	
Luftverbrauch:	18 Nm³/h	
Blaskraft:	400 g	
Lärmpegel:	82 dB	
Gewicht:	132 g	
Luftanschluss:	IG R ¼“	

DG BP EK 10 VA

inkl. DGR 10
(siehe Seite 7)

Blasrohr ø 10 mm in diversen Längen, gerade oder abgewinkelt, erhältlich

Material Griff:	Kunststoff	Alle Werte wurden bei 5 Bar gemessen
Material Düse:	Edelstahl	
Luftverbrauch:	22 Nm³/h	
Blaskraft:	420 g	
Lärmpegel:	85 dB	
Gewicht:	166 g	
Luftanschluss:	IG R ¼“	

DG BP EK 18 A

inkl. DGR 18 A
(siehe Seite 8)

Blasrohr ø 8 oder 10 mm in diversen Längen, gerade oder abgewinkelt, erhältlich

Material Griff:	Kunststoff	Alle Werte wurden bei 5 Bar gemessen
Material Düse:	Aluminium	
Luftverbrauch:	17 Nm³/h	
Blaskraft:	320 g	
Lärmpegel:	80 dB	
Gewicht:	128 g	
Luftanschluss:	IG R ¼“	

DG BP EK F 24

inkl. DGF 24
(siehe Seite 16)

Blasrohr ø 8 oder 10 mm in diversen Längen, gerade oder abgewinkelt, erhältlich

Material Griff:	Kunststoff	Alle Werte wurden bei 5 Bar gemessen
Material Düse:	Edelstahl	
Luftverbrauch:	15,5 Nm³/h	
Blaskraft:	353 g	
Lärmpegel:	81 dB	
Gewicht:	165 g	
Luftanschluss:	IG R ¼“	

DG BP EN 44 100

inkl. DGR 4
(siehe Seite 4)

Blasrohr Ø 4 mm in diversen Längen erhältlich

Material Griff:	Kunststoff	Alle Werte wurden bei 5 Bar gemessen
Material Düse:	Edelstahl	
Luftverbrauch:	4,6 Nm³	
Blaskraft:	110 g	
Lärmpegel:	79 dB	
Gewicht:	102 g	
Luftanschluss:	IG R ¼“	

DG BP EN 2

inkl. DGR 8 VA
(siehe Seite 5)

Blasrohr ø 6, 8 oder 10 mm in diversen Längen, gerade oder abgewinkelt, erhältlich

Material Griff:	Kunststoff	Alle Werte wurden bei 5 Bar gemessen
Material Düse:	Edelstahl	
Luftverbrauch:	22 Nm³/h	
Blaskraft:	504 g	
Lärmpegel:	87 dB	
Gewicht:	119 g	
Luftanschluss:	IG R ¼“	

DG BP EN 2 B

inkl. DGR 8 VA B
(siehe Seite 7)

Blasrohr ø 8 oder 10 mm in diversen Längen, gerade oder abgewinkelt, erhältlich

Material Griff:	Kunststoff	Alle Werte wurden bei 5 Bar gemessen
Material Düse:	Edelstahl	
Luftverbrauch:	15 Nm³/h	
Blaskraft:	313 g	
Lärmpegel:	82 dB	
Gewicht:	124 g	
Luftanschluss:	IG R ¼“	

DG BP EN 2 KP

inkl. DGR 8 P
(siehe Seite 6)

Blasrohr ø 8 mm in diversen Längen erhältlich

Material Griff:	Kunststoff	Alle Werte wurden bei 5 Bar gemessen
Material Düse:	Kunststoff	
Luftverbrauch:	22 Nm³/h	
Blaskraft:	504 g	
Lärmpegel:	87 dB	
Gewicht:	101 g	
Luftanschluss:	IG R ¼“	

DG BP EN 18 A

inkl. DGR 18 A
(siehe Seite 8)

Blasrohr ø 8 oder 10 mm in diversen Längen, gerade oder abgewinkelt, erhältlich

Material Griff:	Kunststoff	Alle Werte wurden bei 5 Bar gemessen
Material Düse:	Aluminium	
Luftverbrauch:	19 Nm³/h	
Blaskraft:	409 g	
Lärmpegel:	81 dB	
Gewicht:	104 g	
Luftanschluss:	IG R ¼“	

DG BP EN 19

inkl. DGR 19
(siehe Seite 10)

Blasrohr ø 10 mm, in diversen Längen, gerade oder abgewinkelt, erhältlich

Material Griff:	Kunststoff	Alle Werte wurden bei 5 Bar gemessen
Material Düse:	Edelstahl	
Luftverbrauch:	44 Nm³/h	
Blaskraft:	850 g	
Lärmpegel:	91 dB	
Gewicht:	125 g	
Luftanschluss:	IG R ¼“	

DG BP E 44 100

inkl. DGR 4
(siehe Seite 4)

Blasrohr ø 4 mm in diversen Längen erhältlich

Material Griff:	Aluminium	Alle Werte wurden bei 5 Bar gemessen
Material Düse:	Edelstahl	
Luftverbrauch:	4,6 Nm³	
Blaskraft:	105 g	
Lärmpegel:	79 dB	
Gewicht:	249 g	
Luftanschluss:	IG R ¼“	

DG BP E 66 100

inkl. DGR 6
(siehe Seite 4)

Blasrohr ø 6 mm in diversen Längen, gerade oder abgewinkelt, erhältlich

Material Griff:	Aluminium	Alle Werte wurden bei 5 Bar gemessen
Material Düse:	Edelstahl	
Luftverbrauch:	8 Nm³/h	
Blaskraft:	142 g	
Lärmpegel:	80 dB	
Gewicht:	248 g	
Luftanschluss:	IG R ¼“	

DG BP E 2 VA

inkl. DGR 8 VA
(siehe Seite 5)

Blasrohr ø 8 oder 10 mm in diversen Längen, gerade oder abgewinkelt, erhältlich

Material Griff:	Aluminium	Alle Werte wurden bei 5 Bar gemessen
Material Düse:	Edelstahl	
Luftverbrauch:	20 Nm³/h	
Blaskraft:	450 g	
Lärmpegel:	82 dB	
Gewicht:	262 g	
Luftanschluss:	IG R ¼“	

DG BP E 2 VA B

inkl. DGR 8 VA B
(siehe Seite 7)

Blasrohr ø 8 oder 10 mm in diversen Längen, gerade oder abgewinkelt, erhältlich

Material Griff:	Aluminium	Alle Werte wurden bei 5 Bar gemessen
Material Düse:	Edelstahl	
Luftverbrauch:	14 Nm³/h	
Blaskraft:	303 g	
Lärmpegel:	81 dB	
Gewicht:	270 g	
Luftanschluss:	IG R ¼“	

DG BP E 10 VA

inkl. DGR 10
(siehe Seite 7)

Blasrohr ø 10 mm in diversen Längen, gerade oder abgewinkelt, erhältlich

Material Griff:	Aluminium	Alle Werte wurden bei 5 Bar gemessen
Material Düse:	Edelstahl	
Luftverbrauch:	24 Nm³/h	
Blaskraft:	498 g	
Lärmpegel:	87 dB	
Gewicht:	275 g	
Luftanschluss:	IG R ¼“	

DG BP E 18 A

inkl. DGR 18 A
(siehe Seite 8)

Blasrohr ø 8 oder 10 mm in diversen Längen, gerade oder abgewinkelt, erhältlich

Material Griff:	Aluminium	Alle Werte wurden bei 5 Bar gemessen
Material Düse:	Aluminium	
Luftverbrauch:	17 Nm³/h	
Blaskraft:	329 g	
Lärmpegel:	80 dB	
Gewicht:	230 g	
Luftanschluss:	IG R ¼“	

DG BP E F 24

inkl. DGF 24
(siehe Seite 16)

Blasrohr ø 8 oder 10 mm in diversen Längen erhältlich

Material Griff:	Aluminium	Alle Werte wurden bei 5 Bar gemessen
Material Düse:	Edelstahl	
Luftverbrauch:	19,5 Nm³/h	
Blaskraft:	415 g	
Lärmpegel:	82 dB	
Gewicht:	278 g	
Luftanschluss:	IG R ¼“	

DG BP E 45 A

inkl. DGF 45 A
(siehe Seite 17)

Blasrohr ø 10 mm in diversen Längen erhältlich

Material Griff:	Aluminium	Alle Werte wurden bei 5 Bar gemessen
Material Düse:	Aluminium	
Luftverbrauch:	25,5 Nm³/h	
Blaskraft:	470 g	
Lärmpegel:	83 dB	
Gewicht:	345 g	
Luftanschluss:	IG R ¼“	

DG BP ENA 2

inkl. DGR 8 VA
(siehe Seite 5)

Blasrohr ø 8 oder 10 mm in diversen Längen, gerade oder abgewinkelt, erhältlich

Material Griff:	Aluminium / Kunststoff	
Material Düse:	Edelstahl	Alle Werte wurden bei 5 Bar gemessen
Luftverbrauch:	21 Nm³/h	
Blaskraft:	470 g	
Lärmpegel:	91 dB	
Gewicht:	232 g	
Luftanschluss:	IG R ⅜“	

DG BP ENA 18 A

inkl. DGR 18 A
(siehe Seite 8)

Blasrohr ø 8 oder 10 mm in diversen Längen, gerade oder abgewinkelt, erhältlich

Material Griff:	Aluminium / Kunststoff	
Material Düse:	Aluminium	Alle Werte wurden bei 5 Bar gemessen
Luftverbrauch:	19 Nm³/h	
Blaskraft:	420 g	
Lärmpegel:	84 dB	
Gewicht:	218 g	
Luftanschluss:	IG R ⅜“	

DG BP ENA 19

inkl. DGR 19
(siehe Seite 10)

Blasrohr ø 10 mm in diversen Längen, gerade oder abgewinkelt, erhältlich

Material Griff:	Aluminium / Kunststoff	
Material Düse:	Edelstahl	Alle Werte wurden bei 5 Bar gemessen
Luftverbrauch:	43 Nm³/h	
Blaskraft:	910 g	
Lärmpegel:	95 dB	
Gewicht:	237 g	
Luftanschluss:	IG R ⅜“	

DG BP ENA 110

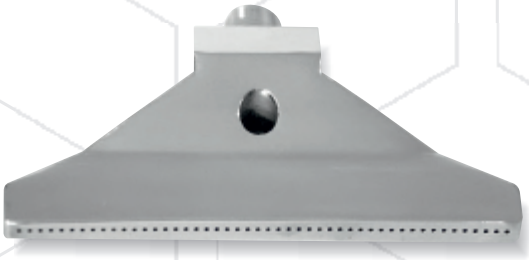

inkl. DGF 110
(siehe Seite 18)

Material Griff:	Aluminium / Kunststoff	
Material Düse:	Edelstahl	Alle Werte wurden bei 5 Bar gemessen
Luftverbrauch:	80 Nm³/h	
Blaskraft:	1350 g	
Lärmpegel:	93 dB	
Gewicht:	353 g	
Luftanschluss:	IG R ⅜“	

DG BP TH 8

inkl. DGR 8 VA
(siehe Seite 5)

Material Griff:	Aluminium / Kunststoff	Alle Werte wurden bei 5 Bar gemessen
Material Düse:	Edelstahl	
Luftverbrauch:	20 Nm³/h	
Blaskraft:	413 g	
Lärmpegel:	87 dB	
Gewicht:	250 g	
Luftanschluss:	IG R ¼“	

DG BP EH 10

inkl. DGR 10
(siehe Seite 7)

Material Griff:	Aluminium	Alle Werte wurden bei 5 Bar gemessen
Material Düse:	Edelstahl	
Luftverbrauch:	22 Nm³/h	
Blaskraft:	502 g	
Lärmpegel:	87 dB	
Gewicht:	107 g	
Luftanschluss:	IG R ¼“	

DG BP EH 18 A

inkl. DGR 18 A
(siehe Seite 8)

Material Griff:	Aluminium	Alle Werte wurden bei 5 Bar gemessen
Material Düse:	Aluminium	
Luftverbrauch:	16 Nm³/h	
Blaskraft:	340 g	
Lärmpegel:	78 dB	
Gewicht:	116 g	
Luftanschluss:	IG R ¼“	

DG BP KV 1

Material:	Gummi	Alle Werte wurden bei 5 Bar gemessen
Luftverbrauch:	9 Nm³/h	
Blaskraft:	180 g	
Lärmpegel:	85 dB	
Gewicht:	77 g	
Luftanschluss:	IG R ¼“	
Betriebsdruck:	max. 6 Bar	

Ausblasestift DG BS 8

Material Griff:	Aluminium	Alle Werte wurden bei 5 Bar gemessen
Material Düse:	Edelstahl	
Luftverbrauch:	15 Nm³/h	
Blaskraft:	305 g	
Lärmpegel:	87 dB	
Gewicht:	25 g	
Betriebsdruck:	max. 6 Bar	

inkl. DGR 8 VA
(siehe Seite 5)

Ausblasestift DG BS 1

Material:	Aluminium / Kunststoff	Alle Werte wurden bei 5 Bar gemessen
Luftverbrauch:	10 Nm³/h	
Blaskraft:	220 g	
Lärmpegel:	88 dB	
Gewicht:	23 g	
Betriebsdruck:	max. 6 Bar	

DG BP T 19

inkl. DGR 19
(siehe Seite 10)

Blasrohr ø 10 mm in diversen Längen, gerade oder abgewinkelt, erhältlich

Material Griff:	Aluminium / Kunststoff	Alle Werte wurden bei 5 Bar gemessen
Material Düse:	Edelstahl	
Luftverbrauch:	41 Nm³/h	
Blaskraft:	775 g	
Lärmpegel:	91 dB	
Gewicht:	336 g	
Luftanschluss:	IG R ⅜“	

DG BP T 19 150

inkl. DGR 19
(siehe Seite 10)

Blasrohr ø 10 mm in diversen Längen, gerade oder abgewinkelt, erhältlich

Material Griff:	Aluminium / Kunststoff	Alle Werte wurden bei 5 Bar gemessen
Material Düse:	Edelstahl	
Luftverbrauch:	42 Nm³/h	
Blaskraft:	830 g	
Lärmpegel:	95 dB	
Gewicht:	410 g	
Luftanschluss:	IG R ⅜“	

DG BP MK 24

inkl. DGR 24
(siehe Seite 11)

Blasrohr ø 20 mm in diversen Längen erhältlich

Material Griff:	Kunststoff	Alle Werte wurden bei 5 Bar gemessen
Material Düse:	Edelstahl	
Luftverbrauch:	98 Nm³	
Blaskraft:	1750 g	
Lärmpegel:	100 dB	
Gewicht:	185 g	
Luftanschluss:	IG R ½“	

DG BP C 44

inkl. DGR 44
(siehe Seite 12)

Material Griff:	Aluminium / Kunststoff / Edelstahl	
Material Düse:	Edelstahl	Alle Werte wurden bei 5 Bar gemessen
Luftverbrauch:	210 Nm³/h	
Blaskraft:	3600 g	
Lärmpegel:	100 dB	
Gewicht:	1150 g	
Luftanschluss:	IG R ¾“	

DG BP C 44 600

inkl. DGR 44
(siehe Seite 12)

Material Griff:	Aluminium / Kunststoff / Edelstahl
Material Düse:	Edelstahl
Luftverbrauch:	210 Nm³/h
Blaskraft:	3600 g
Lärmpegel:	100 dB
Gewicht:	1700 g
Luftanschluss:	IG R ¾“

Alle Werte wurden bei 5 Bar gemessen

Spiralschläuche DG SPS

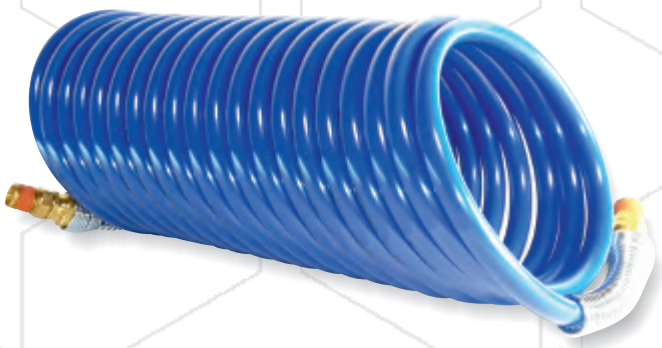

Durchmesser und Längen in diversen Ausführungen erhältlich

Material: Polyamid, Polyurethan, Messing

Flexschlauch DG FX

Material:	Kunststoff / Kupfer / Messing
Gewinde beidseitig:	AG R ¼“
Längen in mm:	300, 400, 500, 600

Flexschlauch DG FX M

Material:	Stahl / Messing
Gewinde:	AG R ¼“ - AG M 12 x 1
	AG R ⅛“ - AG M 10 x 1
Längen ¼“:	200, 250, 320, 400, 500, 630
Längen ⅛“:	200, 250, 320, 400
Betriebsdruck:	max. 5 Bar

Schlauchaufroller DG SAR

Für weitere Modelle und Ausführungen sprechen Sie uns einfach an!

Automatischer Schlauchaufroller
geschlossenes Kunststoffgehäuse
für Druckluft und kaltes Wasser mit Rücklaufsperre

Farbe:	grau
Druck:	20 bar
Temperatur:	-10°C bis + 60°C
Inlet / Outlet:	AG ⅜“
Anschlussschlauch:	0,85 m
Schlauch:	⅜“
Wickellänge:	15 m

Luftschild DG LS

Material:	Aluminium

Schutzschild für DLP mit 8 mm Rohr DGS 1

Material:	Kunststoff

Drehgelenk Variacor DGV

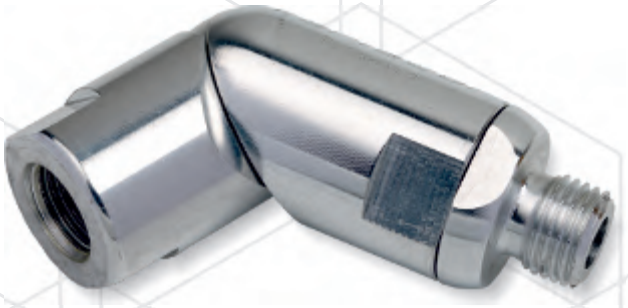

Material:	Aluminium
Gewinde:	AG - IG R ¼“, R ⅜“

Auf Anfrage auch in R ½“, R ¾“ und R 1“ erhältlich

Sicherheitskupplung DG SK

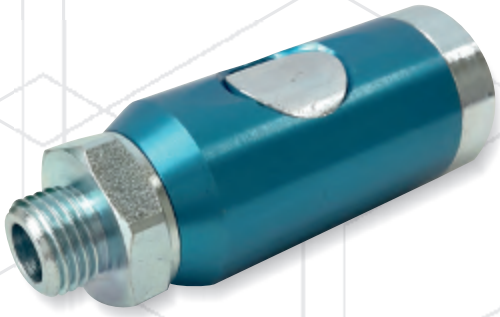

Material:	Messing / Aluminium / Stahl
Gewinde:	AG ¼“, ⅜“, ½“

Kugelgelenk DG KG

Material:	Edelstahl
Gewinde:	AG - IG ⅛“, ¼“, ½“, ¾“

Magnethalter mit Kugelventil DG MH

Gewinde IG R ¼“ für Flexschlauch

Magnethalter komplett DG MH

Längen Schlauch: Diverse

Magnetstativ DG MHS

Magnetstativ mit Kugelventil
Diverse Längen möglich
Diverse Düsen möglich
Material: Stahl/Kunststoff

Kugelventil DG KV

Anschluss:	AG - IG R ⅛“, ¼“, ⅜“, ½“ und ¾“ oder beidseitig IG
Material:	Messing verchromt, Kunststoff

Regelventil DG RV

Anschluss:	AG - IG R ¼“
Material:	Aluminium
Länge / Breite:	39,7 / 25,9 mm

Druckreduzierventil DG DR

Material:	Messing
Gewinde:	R ¼“
Einstelldruck:	3, 4, 5 und 6 Bar
Betriebsdruck:	max. 15 Bar

Magnethaken DG MGH

Haftkraft:	ca. 20 kg
Durchmesser:	25 mm

Luftverteiler - rund für 4 Düsen DG RV 4

Material:	Aluminium
Luftanschluss:	IG R ⅜“
Luftaustritt:	4 x IG R ¼“

Haltewinkel für Aluleisten

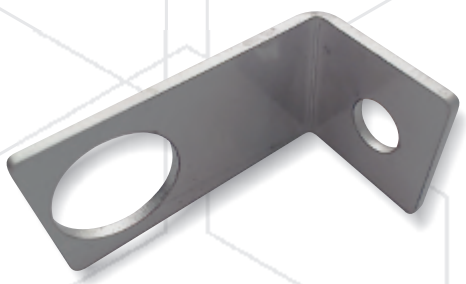

Material:	Edelstahl